



# TARIFAS BUNGALOWS 2025



| BUNGALOWS 2 PERSONAS                         |  |                |
|--|--|----------------|
| TEMPORADA ALTA                               | TEMPORADA BAJA   |                |
| 17-04-25 AL 21-04-25<br>01-07-25 AL 31-08-25 | 01-01-25 AL 16-04-25<br>22-04-25 AL 30-06-25<br>01-09-25 AL 31-12-25 |                |
| 45,20 €/NOCHE<br>                            | +1 NOCHES  | 39,30 €/ NOCHE |
|  | +7 NOCHES  | 34,15 €/ NOCHE |
|  | +14 NOCHES   | 27,20 €/ NOCHE |

| BUNGALOWS 3 PERSONAS                         |  |                |
|--|--|----------------|
| TEMPORADA ALTA                               | TEMPORADA BAJA   |                |
| 17-04-25 AL 21-04-25<br>01-07-25 AL 31-08-25 | 01-01-25 AL 16-04-25<br>22-04-25 AL 30-06-25<br>01-09-25 AL 31-12-25 |                |
| 72,85 €/NOCHE<br>                            | +1 NOCHES  | 63,65 €/ NOCHE |
|  | +7 NOCHES  | 55,40 €/ NOCHE |
|  | +14 NOCHES   | 44,45 €/ NOCHE |

| BUNGALOWS 4 PERSONAS                         |  |                 |
|--|--|-----------------|
| TEMPORADA ALTA                               | TEMPORADA BAJA   |                 |
| 17-04-25 AL 21-04-25<br>01-07-25 AL 31-08-25 | 01-01-25 AL 16-04-25<br>22-04-25 AL 30-06-25<br>01-09-25 AL 31-12-25 |                 |
| 110,00 €/NOCHE<br>                           | +1 NOCHES  | 100,00 €/ NOCHE |
|  | +7 NOCHES  | 91,00 €/ NOCHE  |
|  | +14 NOCHES   | 80,00 €/ NOCHE  |

| BUNGALOWS 6 PERSONAS                         |  |                 |
|--|--|-----------------|
| TEMPORADA ALTA                               | TEMPORADA BAJA   |                 |
| 17-04-25 AL 21-04-25<br>01-07-25 AL 31-08-25 | 01-01-25 AL 16-04-25<br>22-04-25 AL 30-06-25<br>01-09-25 AL 31-12-25 |                 |
| 165,95 €/NOCHE<br>                           | +1 NOCHES  | 147,20 €/ NOCHE |
|  | +7 NOCHES  | 136,80 €/ NOCHE |
|  | +14 NOCHES   | 121,70 €/ NOCHE |

| CASITA 4 PERSONAS                            |  |                 |
|--|--|-----------------|
| TEMPORADA ALTA                               | TEMPORADA BAJA   |                 |
| 17-04-25 AL 21-04-25<br>01-07-25 AL 31-08-25 | 01-01-25 AL 16-04-25<br>22-04-25 AL 30-06-25<br>01-09-25 AL 31-12-25 |                 |
| 133.60€/NOCHE<br>                            | +1 NOCHES  | 117,05 €/ NOCHE |
|  | +7 NOCHES  | 109,75 €/ NOCHE |
|  | +14 NOCHES   | 95,75 €/ NOCHE  |

| CASITA 6 PERSONAS                            |                   |  |                |              |
|--|-------------------|--|----------------|--------------|
| TEMPORADA ALTA                               |                   | TEMPORADA BAJA   |                |              |
| 17-04-25 AL 21-04-25<br>01-07-25 AL 31-08-25 |                   | 01-01-25 AL 22-04-25<br>22-04-25 AL 30-06-25<br>01-09-25 AL 31-12-25 |                |              |
| CASITA                                       | PERSONA           |  | CASITA         | PERSONA      |
| 114,80 €/ NOCHE<br>                          | 7,65 €/NO-CHE<br> | + 1 NOCHE  | 105,60€/NO-CHE | 5,90 €/NOCHE |
|  |                   | +7 NOCHES  | 99,35 €/NOCHE  | 5,25 €/NOCHE |
|  |                   | +14 NOCHES   | 85,35€/NOCHE   | 5,25 €/NOCHE |

\*PRECIO POR NOCHE/ I.V.A. 10% INCLUIDO

# 2025 CAMPING OLÉ-BUNGALOWS

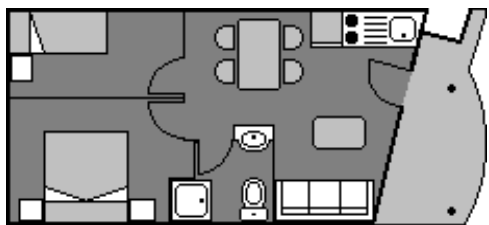

Bungalows 6 personas: **CON AIRE ACONDICIONADO**

Aprox. 55m<sup>2</sup>, 2 habitaciones, salón de estar con cocina y sofá-cama, cuarto de baño con ducha (Agua caliente) y una terraza de 9m<sup>2</sup>.

Incluye: ropa de cama, 1 mesa, 6 sillas, frigorífico, microondas, televisión, kit de limpieza cocina y menaje de cocina. No incluye toallas, SE ALQUILAN 2 POR 10€ PARA TODA LA ESTANCIA.

Hora de entrada 17:00H y hora salida 12:00H.

El precio incluye 1 coche, 6 personas, luz, agua y gas. **SE ADMITE UNA MASCOTA\***



Bungalow 4 personas:

**CON AIRE ACONDICIONADO**

Aprox. 30m<sup>2</sup>, 2 habitaciones, cocina empotrada (sin piletta), cuarto de baño con ducha (Agua caliente) y una pequeña terraza.

Incluye: Ropa de cama, armario, 1 mesa, 4 sillas, nevera, menaje de cocina, kit de limpieza cocina, conexión para TV y microondas. No incluye toallas, ni televisión SE ALQUILAN 2 POR 10€ PARA TODA LA ESTANCIA..Hora de entrada 17:00H y hora de salida 12:00H.El precio incluye 1 coche, 4 personas, luz, agua y gas. **SE ADMITE UNA MASCOTA\***



Partida Agua Morta s/n  
46780 OLIVA (VALENCIA)  
Tel. 962857517 - Fax: 962857516  
[www.camping-ole.com](http://www.camping-ole.com)  
camping-ole@camping-ole.com

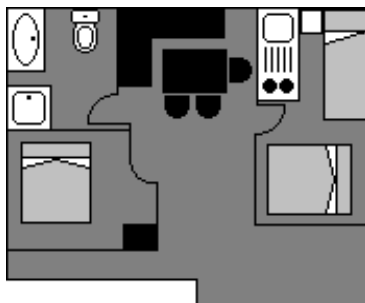

Casita de madera hasta 6 personas:

**CON AIRE ACONDICIONADO**

Aprox. 25m<sup>2</sup>, 2 habitaciones, salón de estar con cocina, cuarto de baño con ducha (Agua caliente) y una pequeña terraza de 9m<sup>2</sup>.

Incluye: Ropa de cama, 1 mesa, 6 sillas, frigorífico, televisión, menaje de cocina, kit de limpieza cocina y microondas. No incluye toallas, SE ALQUILAN 2 POR 10€ PARA TODA LA ESTANCIA.

Hora de entrada 17:00H y hora salida 12:00H.

El precio incluye 1 coche, luz, agua y gas.

**SE ADMITE UNA MASCOTA\***



Bungalow 3 Personas:

Aprox. 13m<sup>2</sup>, una habitación con cocina y una pequeña terraza.

Incluye: ropa de cama, armario, 1 mesa, 3 sillas, Conexión para TV, nevera, menaje de cocina. y microondas. Aseos al final de la hilera de bungalows. Duchas del camping. No incluye toallas ni televisión.

Hora de entrada 17:00H y hora de salida 12:00H.

El precio incluye 1 coche, 3 personas, luz, agua y gas

**SE ADMITE UNA MASCOTA\***

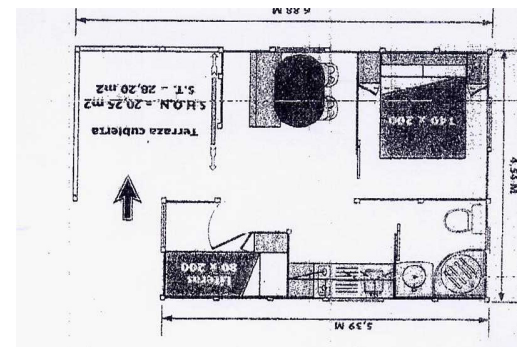

Casita de madera para 4 personas:

**CON AIRE ACONDICIONADO**

2 habitaciones, salón de estar con cocina, cuarto de baño con ducha (Agua caliente) y una pequeña terraza.

Incluye: Ropa de cama, 1 mesa, 4 sillas, frigorífico, televisión, menaje de cocina, kit de limpieza cocina y microondas. No incluye toallas, SE ALQUILAN 2 POR 10€ PARA TODA LA ESTANCIA.

Hora de entrada 17:00H y hora salida 12:00H.

El precio incluye 1 coche, 4 personas, luz, agua y gas.

**SE ADMITE UNA MASCOTA\***



Bungalow 2 Personas:

Aprox. 9m<sup>2</sup>, una habitación y una pequeña terraza. Incluye: ropa de cama, perchero, una mesa y dos sillas y conexión para TV. Cocina colectiva al inicio de la hilera de bungalows. Aseos y duchas del camping.

No incluye menaje de cocina, nevera, toallas ni televisión.

Hora de entrada 17:00H y hora de salida 12:00H.

El precio incluye 1 coche, 2 personas, luz, agua y gas.

**SE ADMITE UNA MASCOTA\***

**\*Queda prohibido el acceso y la estancia de animales potencialmente peligrosos según las disposiciones normativas y reglamentarias, aunque tenga licencia**